



## COMUNE DI SOSTEGNO

C.so C. Alfieri, 65 – 13868 Sostegno (BI) – tel. 015.762903 – fax 015.762968

e-mail certificata: [sostegno@pec.ptbiellese.it](mailto:sostegno@pec.ptbiellese.it)

e-mail: [sostegno@ptb.provincia.biella.it](mailto:sostegno@ptb.provincia.biella.it)

Rev.0  
17/08/2023

### WHISTLEBLOWING

#### INFORMAZIONI SUL TRATTAMENTO DEI DATI PERSONALI ai sensi dell'artt. 13 e 14 del Regolamento (UE) 2016/679

	<p>TITOLARE DEL TRATTAMENTO</p>
--	---------------------------------

Il Titolare del trattamento è il Comune di Sostegno, C.F. 82003120068 - P.Iva: 00519410062, in persona del Sindaco pro tempore,

Sede: Corso Cesare Alfieri, 65 - 13868 Sostegno (BI) Telefono: 015.762903 Fax: 015.762968

E-mail: [rag.sostegno@ptb.provincia.biella.it](mailto:rag.sostegno@ptb.provincia.biella.it) ; PEC: [sostegno@pec.ptbiellese.it](mailto:sostegno@pec.ptbiellese.it)

	<p>RESPONSABILE DELLA PROTEZIONE DEI DATI PERSONALI (c.d. DPO)</p>
--	--

Il DPO nominato è reperibile ai seguenti dati di contatto: Labor Service S.r.l. con sede in Novara, via Righi n. 29, telefono: 0321.1814220, e-mail: [privacy@labor-service.it](mailto:privacy@labor-service.it), PEC: [pec@pec.labor-service.it](mailto:pec@pec.labor-service.it)

	<p>FINALITÀ E BASI GIURIDICHE DEL TRATTAMENTO</p>
--	---

I dati personali degli interessati (per il soggetto segnalante (es. dipendenti, lavoratori autonomi, professionisti; volontari, tirocinanti) i dati personali sono forniti direttamente; per gli altri soggetti che possono riferire sull'oggetto della segnalazione o che sono legati al segnalante (es. facilitatori, testimoni etc.)) sono raccolti tramite la segnalazione predisposta e inviata dallo stesso segnalante) saranno trattati esclusivamente per gestire le segnalazioni riguardanti presunte irregolarità o illeciti di cui il segnalante sia venuto a conoscenza nell'ambito del proprio rapporto di lavoro.

La gestione e la preliminare verifica sulla fondatezza delle circostanze rappresentate nella segnalazione sono affidate al RPCT che vi provvede nel rispetto dei principi di imparzialità e riservatezza effettuando ogni attività ritenuta opportuna, inclusa l'audizione personale del segnalante e di eventuali altri soggetti che possono riferire sui fatti segnalati. Qualora, all'esito della verifica, si ravvisino elementi di non manifesta infondatezza del fatto segnalato, il Responsabile provvederà a trasmettere l'esito dell'accertamento per approfondimenti istruttori o per l'adozione dei provvedimenti di competenza:

- a) agli organi e alle strutture competenti dell'Ente affinché adottino gli eventuali ulteriori provvedimenti e/o azioni ritenuti necessari, anche a tutela dell'Ente stesso;
- b) se del caso, all'Autorità Giudiziaria, alla Corte dei conti e all'ANAC. In tali eventualità nell'ambito del procedimento penale, l'identità del segnalante è coperta dal segreto nei modi e nei limiti previsti dall'articolo 329 del codice di procedura penale; nell'ambito del procedimento dinanzi alla Corte dei conti, l'identità del segnalante non può essere rivelata fino alla chiusura della fase istruttoria;

nell'ambito del procedimento disciplinare l'identità del segnalante non può essere rivelata, ove la contestazione dell'addebito disciplinare sia fondata su accertamenti distinti e ulteriori rispetto alla segnalazione, anche se conseguenti alla stessa. Qualora la contestazione sia fondata, in tutto o in parte, sulla segnalazione e la conoscenza dell'identità del segnalante sia indispensabile per la difesa dell'incolpato, la segnalazione sarà utilizzabile ai fini del procedimento disciplinare solo in presenza di consenso del segnalante alla rivelazione della sua identità;

c) se presente, al responsabile delle Risorse Umane, affinché sia espletato, ove ne ricorrano i presupposti, l'esercizio dell'azione disciplinare.

La base giuridica del trattamento dei dati personali degli Interessati è individuabile nell'obbligo di legge (art. 6, lett. c) GDPR) previsto in capo al Titolare, consistente nel dover prevenire rischi e situazioni pregiudizievoli per l'interesse pubblico (art. 6, lett. e) GDPR) con danno, anche soltanto d'immagine, per l'Ente e nel dover individuare strumenti di tutela nei confronti dei lavoratori che denuncino reati o irregolarità di cui siano venuti a conoscenza nell'ambito delle proprie attività lavorative (D.lgs. 24/2023).

Ai sensi dell'art. 6, lett. a) GDPR, la base giuridica che legittima la comunicazione dei dati personali del segnalante al segnalato nell'ambito del procedimento disciplinare, qualora la contestazione sia fondata, in tutto o in parte, sulla segnalazione e la conoscenza dell'identità del segnalante sia indispensabile per la difesa dell'incolpato, è il consenso espresso della persona segnalante alla rivelazione della sua identità.



### DESTINATARI DEI DATI

I dati personali contenuti nella segnalazione potrebbero essere comunicati ai seguenti soggetti destinatari:

- il Responsabile della Prevenzione della Corruzione e della Trasparenza di cui all'articolo 1, comma 7, della legge 6 novembre 2012, n. 190. Tale soggetto, già incaricato al trattamento dei dati personali, è stato specificatamente autorizzato e istruito dal Titolare del trattamento, ai sensi dell'art. 29 GDPR, al fine di poter trattare i dati del segnalante e delle altre persone fisiche interessate nell'ambito della procedura di Whistleblowing;
- altri soggetti previamente autorizzati e istruiti dal Titolare del trattamento ai sensi dell'art. 29 GDPR, in quanto persone facenti parte del gruppo di lavoro/dell'Ufficio preposto o in quanto Responsabili del Protocollo dell'ente;
- Fornitori di servizi, quali ad esempio la società fornitrice della piattaforma volta a ricevere e conservare la segnalazione o persone fisiche/giuridiche preposte come "gestori delle segnalazione", nominati responsabili del trattamento ai sensi dell'art. 28 GDPR;
- l'Autorità nazionale anticorruzione (ANAC);
- le Autorità Giudiziarie;
- la Corte dei conti.

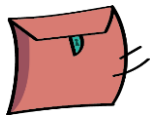

### TRASFERIMENTO DEI DATI

Il Titolare del trattamento non ha intenzione di trasferire i dati personali dell'interessato verso un Paese terzo all'Unione Europea o verso un'organizzazione internazionale. Ove si rendesse necessario si avvisa sin da ore che il trasferimento avverrà nel rispetto del Capo V del Regolamento (UE) 2016/679.

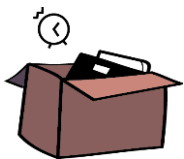

### PERIODO DI CONSERVAZIONE

Le segnalazioni e la relativa documentazione sono conservate per il tempo necessario al trattamento della segnalazione e comunque non oltre cinque anni a decorrere dalla data della comunicazione dell'esito finale della procedura di segnalazione.



## COMUNE DI SOSTEGNO

C.so C. Alfieri, 65 – 13868 Sostegno (BI) – tel. 015.762903 – fax 015.762968

e-mail certificata: [sostegno@pec.ptbiellese.it](mailto:sostegno@pec.ptbiellese.it)

e-mail: [sostegno@ptb.provincia.biella.it](mailto:sostegno@ptb.provincia.biella.it)



### NATURA DEL CONFERIMENTO DEI DATI

Il segnalante deve fornire ogni elemento utile a consentire le verifiche a riscontro della fondatezza dei fatti segnalati.

In particolare:

- le generalità del soggetto che effettua la segnalazione;
- una chiara e completa descrizione dei fatti oggetto di segnalazione;
- se conosciute, le circostanze di tempo e di luogo in cui i fatti sono stati commessi;
- se conosciute, le generalità o altri elementi che consentano di identificare il soggetto/i che avrebbe/ro posto/i in essere i fatti segnalati;
- l'indicazione di eventuali altri soggetti che possono riferire sui fatti oggetto di segnalazione;
- l'indicazione di eventuali documenti che possono confermare la fondatezza di tali fatti;
- ogni altra informazione o documento che possa fornire un utile riscontro circa la sussistenza dei fatti segnalati.

Le segnalazioni anonime, prive di elementi che consentano di identificare il loro autore verranno prese in considerazione solo ove presentino elementi adeguatamente circostanziati circa la segnalazione effettuata. Le segnalazioni anonime ricevute attraverso i canali interni verranno considerate alla stregua di segnalazioni ordinarie, laddove ne sia prevista la trattazione.

Nei casi di segnalazioni anonime, se la persona segnalante è stata successivamente identificata e ha subito ritorsioni si applicano le misure di protezione per le ritorsioni previste dal D.lgs. 24/2023.



### FONTI DEI DATI PERSONALI

Per il soggetto segnalante, i dati vengono raccolti presso lo stesso interessato; mentre per gli altri soggetti (es. facilitatori, testimoni etc.) i dati sono raccolti tramite la segnalazione predisposta e inviata dallo stesso segnalante). In nessun caso i dati vengono impiegati nell'ambito di processi decisionali automatizzati, ivi compresa l'attività di profilazione.



### DIRITTI DELL'INTERESSATO

Il Segnalante potrà esercitare, nei casi previsti, uno dei seguenti diritti:

- Diritto di accesso, cioè il diritto di chiedere al Titolare conferma che sia o meno in corso un trattamento di dati personali che lo riguardano, ottenendo tutte le informazioni indicate all'art. 15 GDPR (es. finalità del trattamento, categorie di dati personali trattati ecc.);
- Diritto di revoca del consenso, in qualsiasi momento;

- Diritto di rettifica ossia la possibilità di correggere dati inesatti o richiederne l'integrazione qualora siano incompleti (art. 16 GDPR);
- Diritto alla cancellazione nei casi indicati dall'art. 17 GDPR;
- Diritto di limitazione di trattamento qualora ricorrano una o più delle ipotesi previste dall'art. 18 GDPR;
- Diritto di opposizione, in qualsiasi momento, al trattamento dei dati personali che lo riguardano qualora ricorrano le condizioni indicate dall'art. 21 GDPR;

I diritti sopra elencati possono essere esercitati mediante comunicazione da indirizzare al Responsabile della Prevenzione della Corruzione e della Trasparenza.

Inoltre, il Segnalante ha il diritto di proporre reclamo ad un'Autorità di controllo (Garante per la protezione dei dati personali [www.garanteprivacy.it](http://www.garanteprivacy.it)).

Al soggetto Segnalato non è preclusa in termini assoluti la possibilità di esercitare i diritti previsti dagli artt. 15 e ss del Regolamento (UE) 2016/679. Essi possono essere esercitati, ai sensi dell'art. 2-undecies, lett. f) e par. 3) del D.lgs. 196/2003, per il tramite del Garante Privacy con le modalità di cui all'art. 160 del D.lgs. 196/2003.